Straight 1/8-Pop, ♩ = 128

Wenn wir das Leben

Leadsheet

Intro

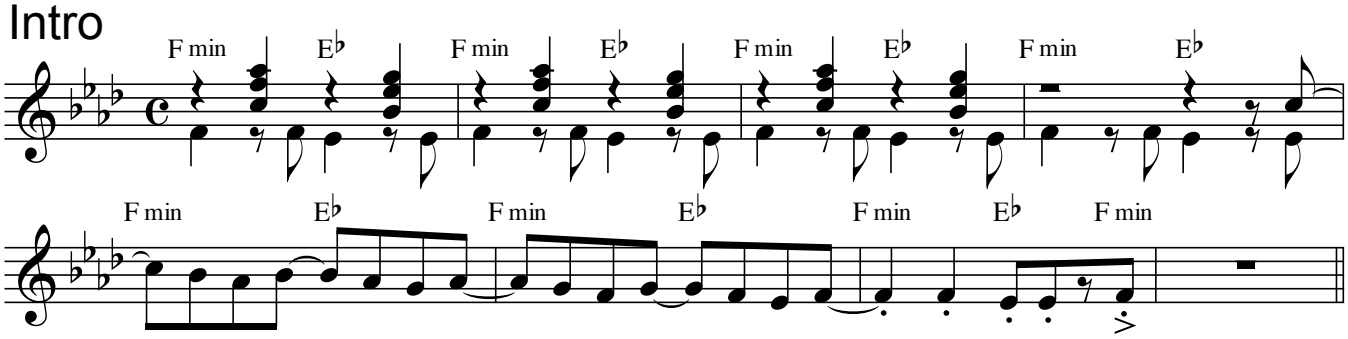

Verse

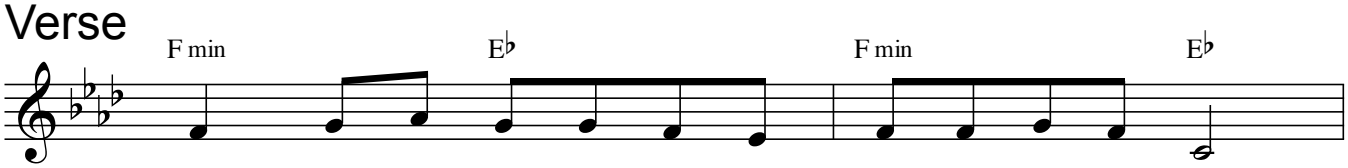

1. Wenn wir das Le - ben teil - en wie das täg - lich Brot,
2. Wenn wir das Blut des Le - bens tei - len wie den Wein,
3. Wenn wir uns öff - nen für den Herrn in die - ser Zeit,
4. Wenn erst durch un - sern Auf - schrei Frei - heit sicht - bar wird,
5. Wenn wir die Lie - be le - ben, die den Tod be - zwingt,
6. Wenn wir in un - sern Lie - dern lo - ben Jes - us Christ,

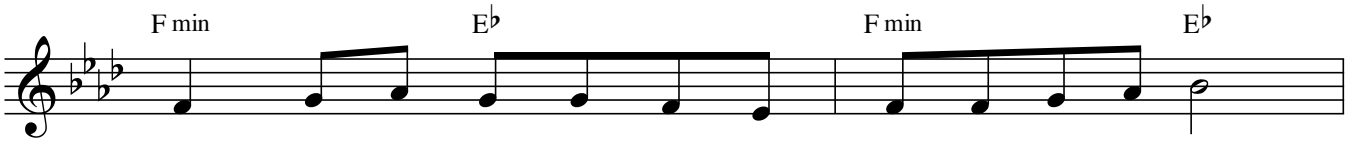

Wenn al - le, die uns se - hen, wis - sen: Hier lebt Gott:
Wenn man er - kennt: In uns wird Gott le - ben - dig sein.
We - ge ihm bah - nen, dass er kommt und uns be - freit.
Wenn Gott es ist, der uns in uns - erm Han - deln führt.
glau - ben an Got - tes Reich, das neu - es Le - ben bringt.
der für uns Men - schen starb und auf - er - stan - den ist.

Chorus

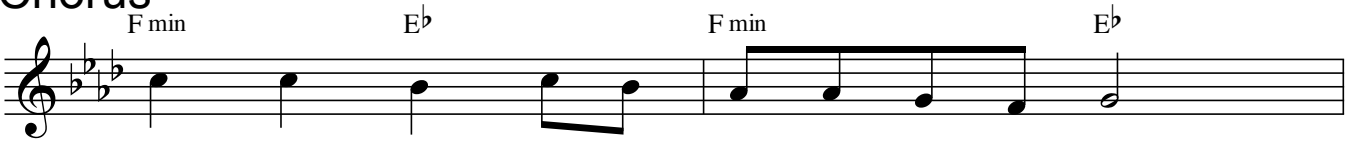

Je - sus Christ, Feu - er, das die Nacht er - hellt,

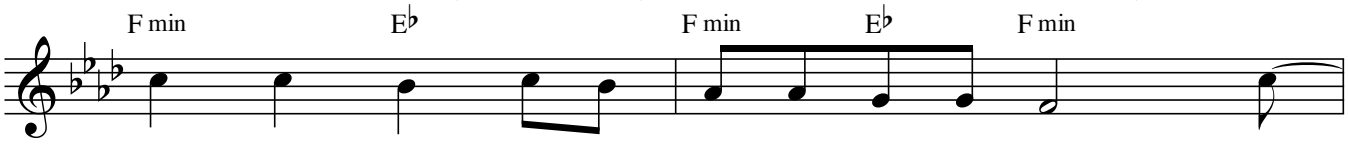

Je - sus Christ, Du er - neu - erst uns - re Welt.

Interlude/Coda

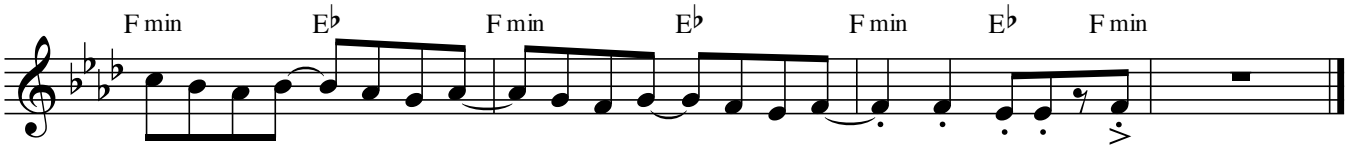

Groove-Pattern

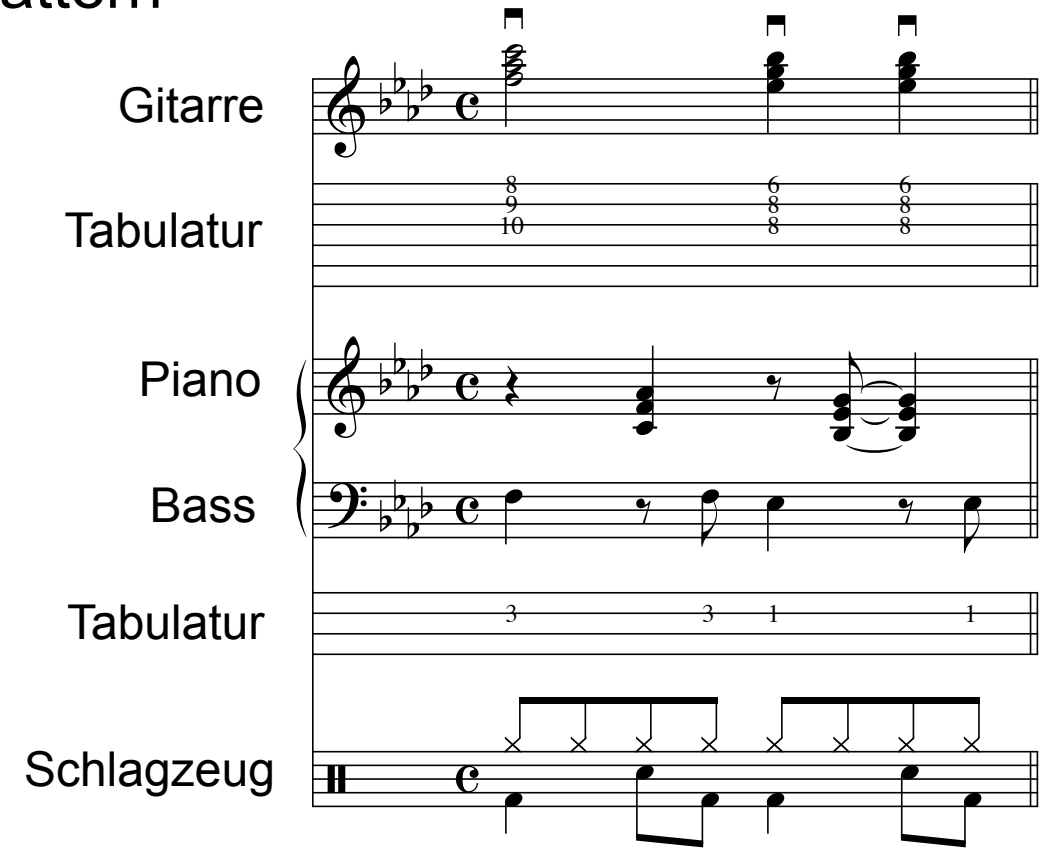

Alt-Saxophon in Es

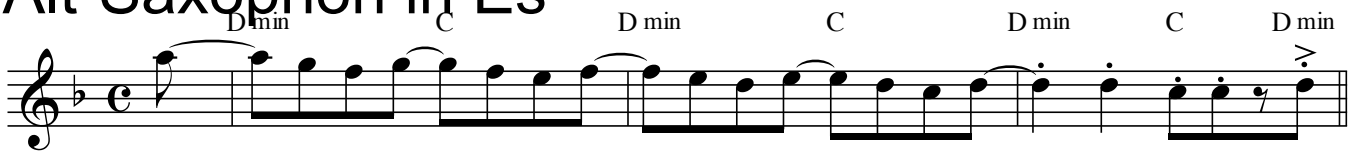

Kanonisches Begleit-Ostinato für Chor

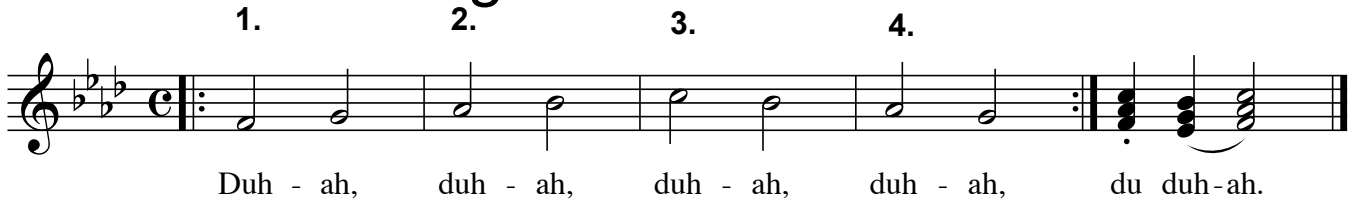
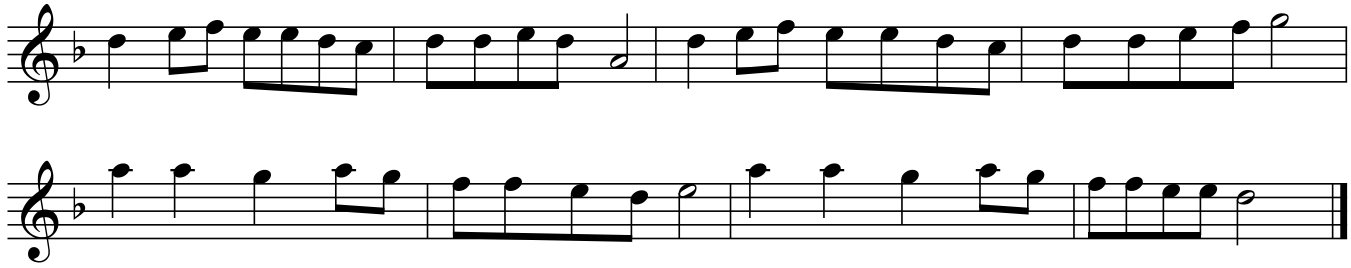
Melodie für Es-Instrument